smartmed

Облачные сервисы для умной клиники

Облачные сервисы СмартМед

- **CloudPACS** – облачный вендоронезависимый архив (VNA) с базовым функционалом web-просмотра и анализа исследований;
- **TeleMed** – телемедицинский портал для медицинских учреждений со встроенными сервисами ВКС и PACS;
- **SmartScreen** – облачная система Digital Signage с повышенной защищенностью распределения контента;
- **SmartSecurity** – ИБ кластер для создания защищенных сетей медицинских учреждений.

Облачный архив мед. исследований CloudPACS

Предоставляемые сервисы

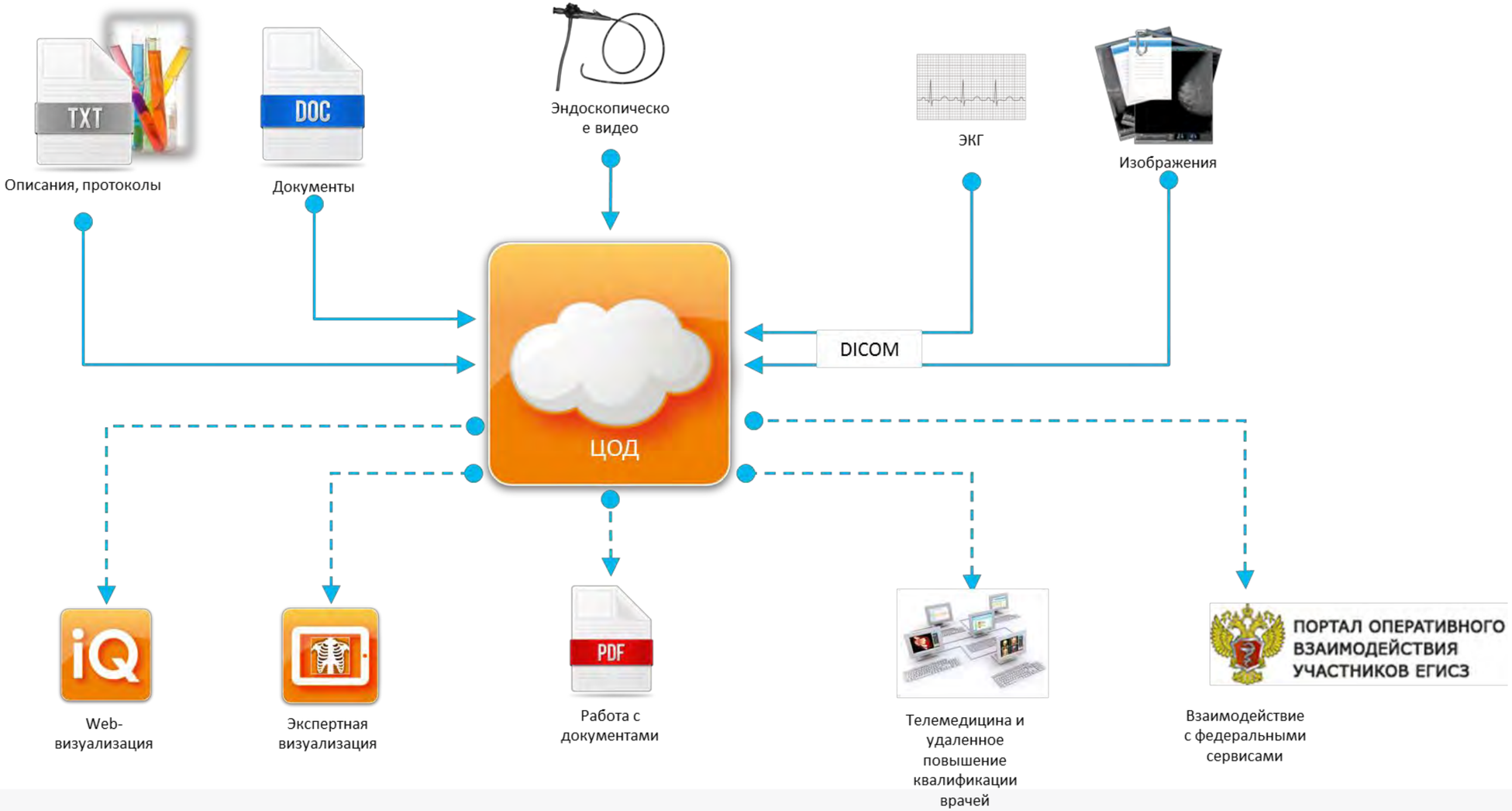

Предоставляемые сервисы

Web визуализация

- Базовые инструменты, покрывающие 90% потребностей врачей-рентгенологов, травматологов, хирургов и т.д.
- Работа с результатами обследований на неспециализированных (не дорогостоящих) рабочих местах
- Доступность изображения и видео-петель диагностического качества на стационарных компьютерах, ноутбуках, планшетах
- Кроссплатформенность Windows, Linux, MacOS, Android, iOS
- Низкая нагрузка на каналы связи

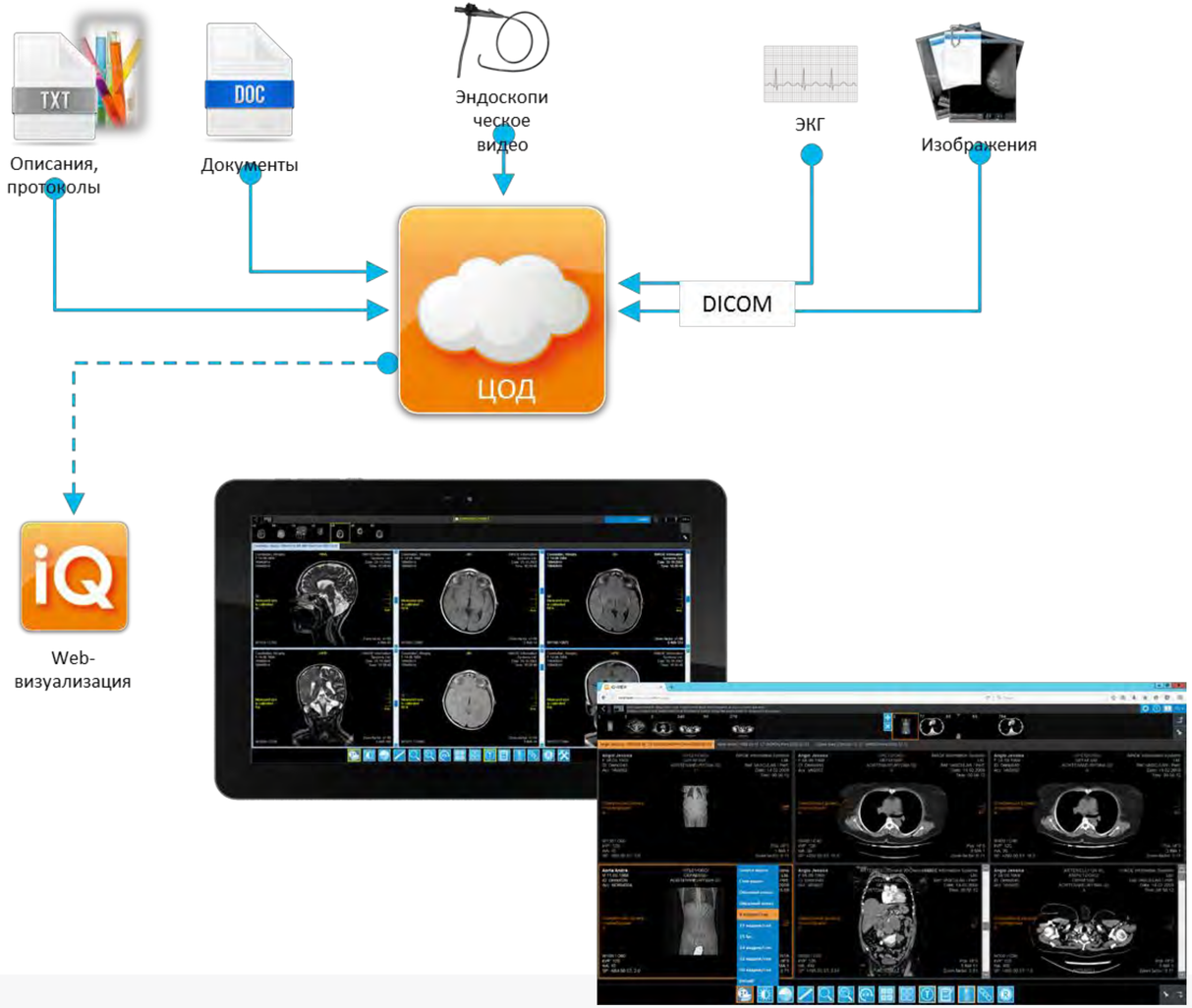

Предоставляемые сервисы

Экспертная визуализация

- Экспертные инструменты, покрывающие потребностей узкоспециализированных врачей и врачей высших категорий
- Автоматизированный инструментарий, экономящий время врача (подробное планирование оперативного вмешательства за три минуты)
- Адаптация под специфику каждого специалиста
- Возможность полной обработки, включая 3D и 4D на стороне сервера

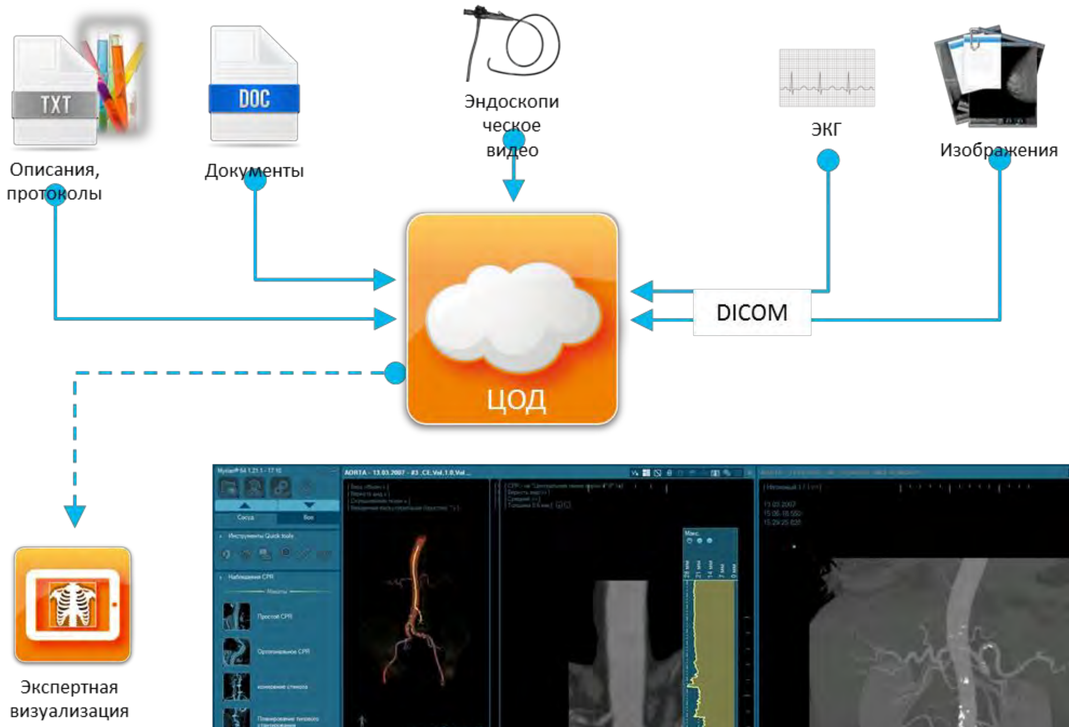

Предоставляемые сервисы

Работа с документами

- Единая база типовых протоколов описаний
- Автоматическая подстановка демографических и параметрических значений в протоколы
- Вызов изображений из карты больного с рабочего места любого врача

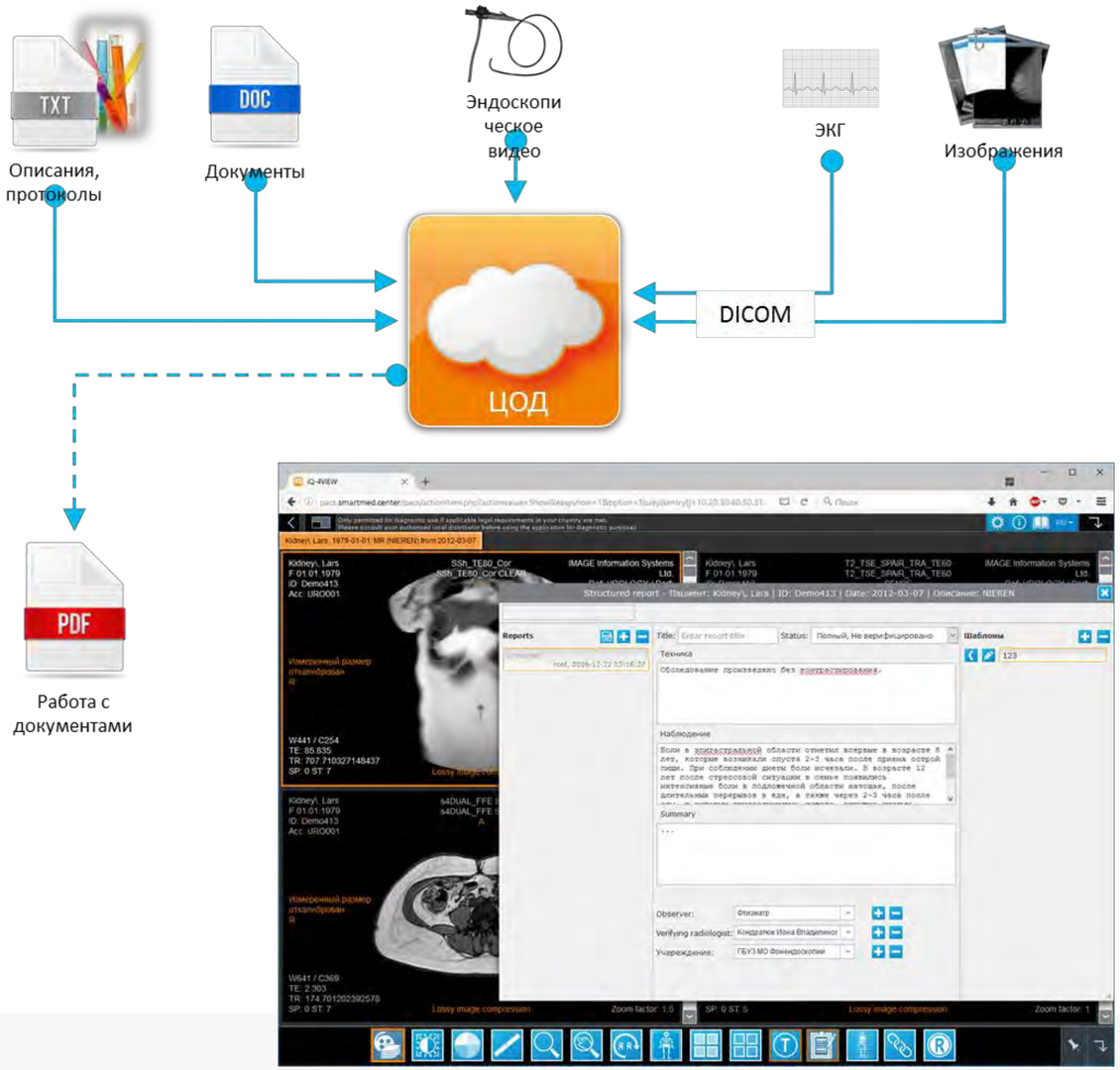

smartmed

http://smartmed.center

Предоставляемые сервисы

Телемедицина

- Запрос на консультацию к авторизованным в системе врачам
- Одновременная работа нескольких врачей с одним случаем
- Проведение консилиумов

Повышение квалификации

- Дистанционное повышение квалификации
- Разбор реальных случаев из практики
- Большой объем данных по редким нозологическим единицам

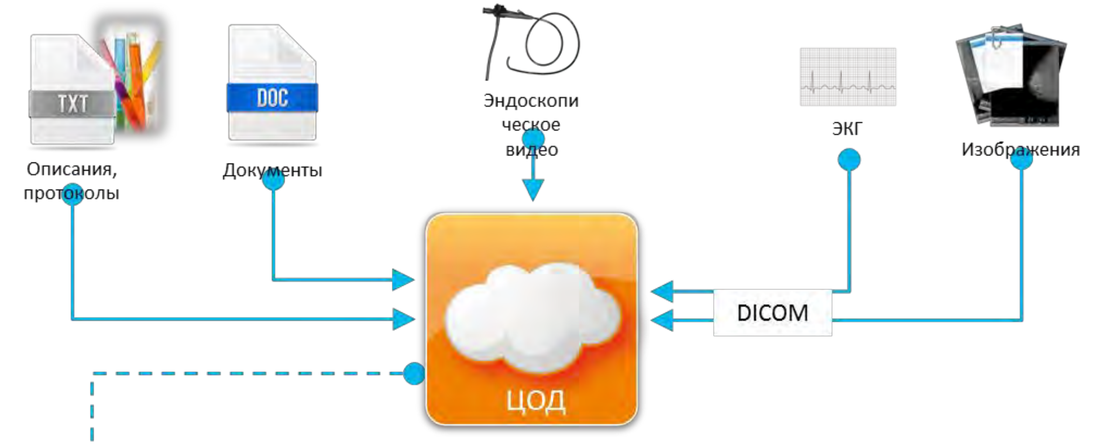

Телемедицина и удаленное повышение квалификации врачей

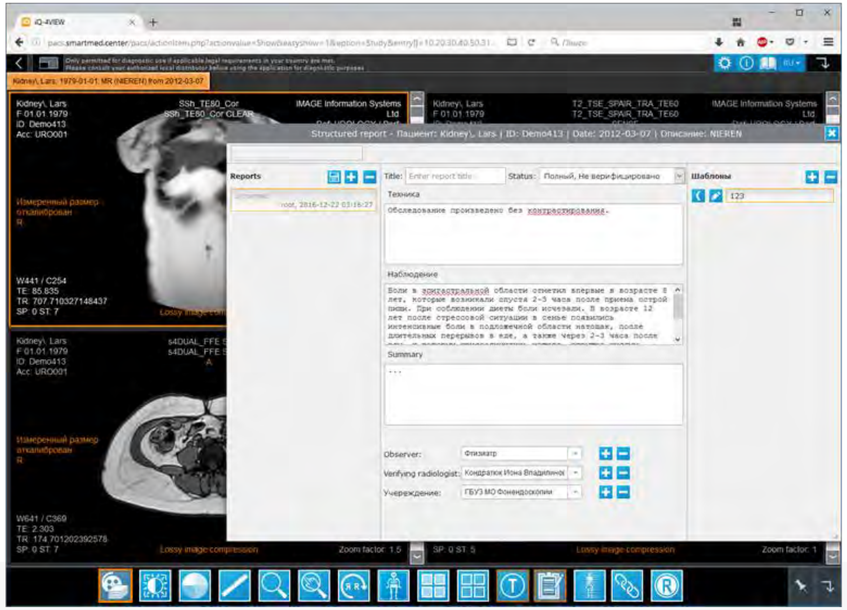

Предоставляемые сервисы

Телемедицина Для регионов и МО с низкой пропускной способностью каналов связи

Предоставляемые сервисы

ЕГИСЗ

- Готовые сервисы для подключения к ЕГИСЗ
- Готовый интерфейс для подключения к ИЭМК и вывода изображений в ней
- Выгрузка данных для контроля персонифицированного учета оказанных услуг
- Доступ к первичным данным для научных исследований
- Работа в сетях, защищенных сертифицированными средствами ФСТЭК России и ФСБ России

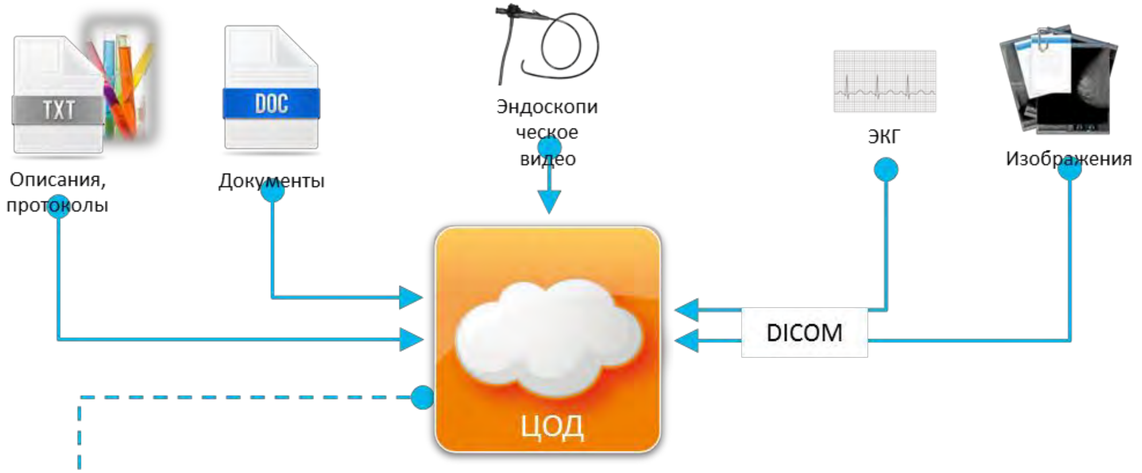

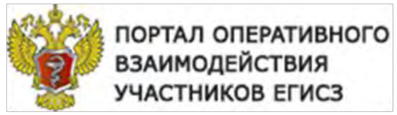

Телемедицина и удаленное повышение квалификации врачей

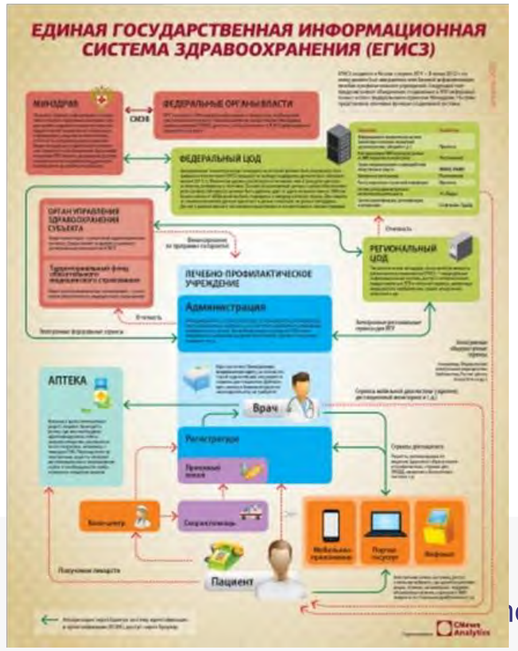

Перспективные направления развития

При подключении к сервисам ЕГИСЗ появляется перспективная возможность добавления следующего функционала:

- Система помощи принятия клинических решений (СППР)
- Построение прогностической модели состояния пациента

Реализацию таких механизмов возможно сделать за счет конверсии поступающих данных в самосовершенствующиеся вероятностные и прогностические модели.

Сбор клинически значимых данных оказывается не только информацией для отдельной ЭМК, но и становится практически значимым для всех пациентов.

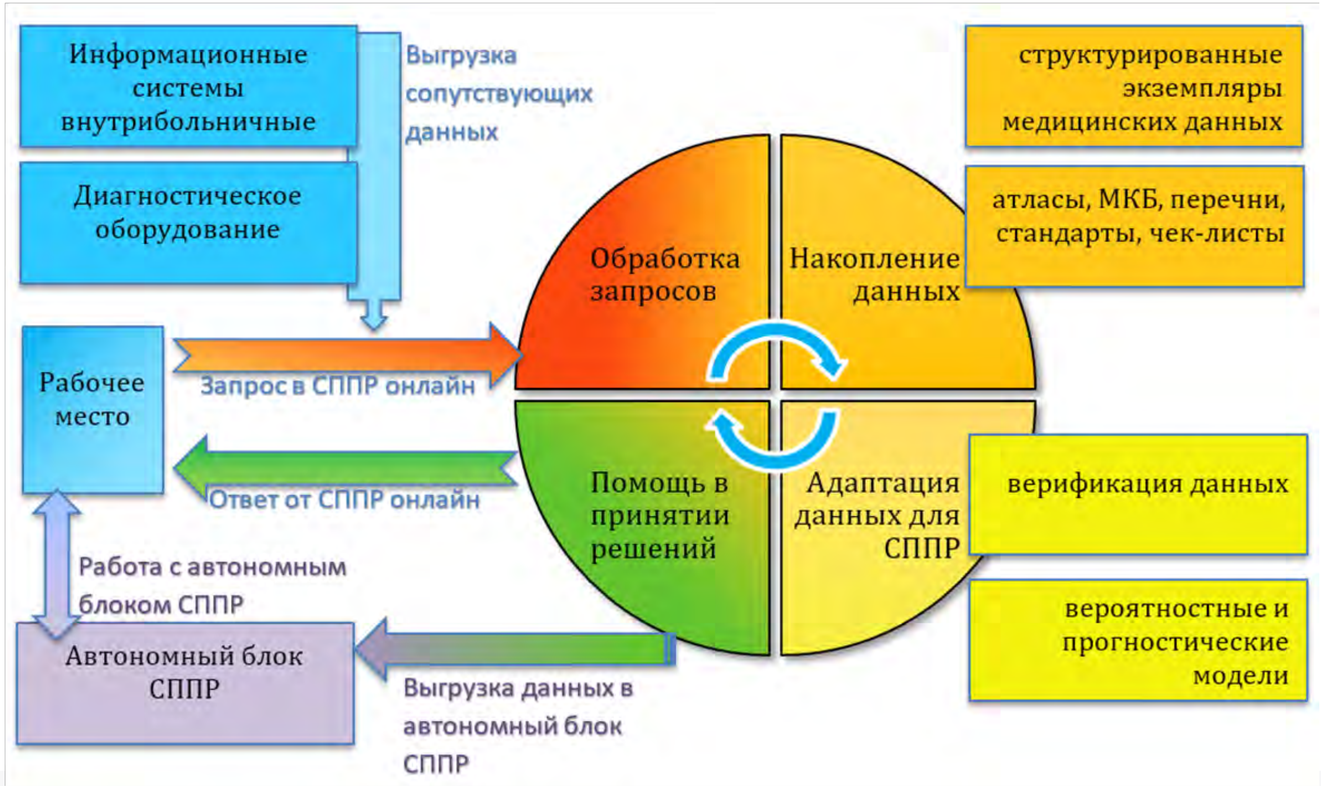

Телемедицинская платформа TeleMed

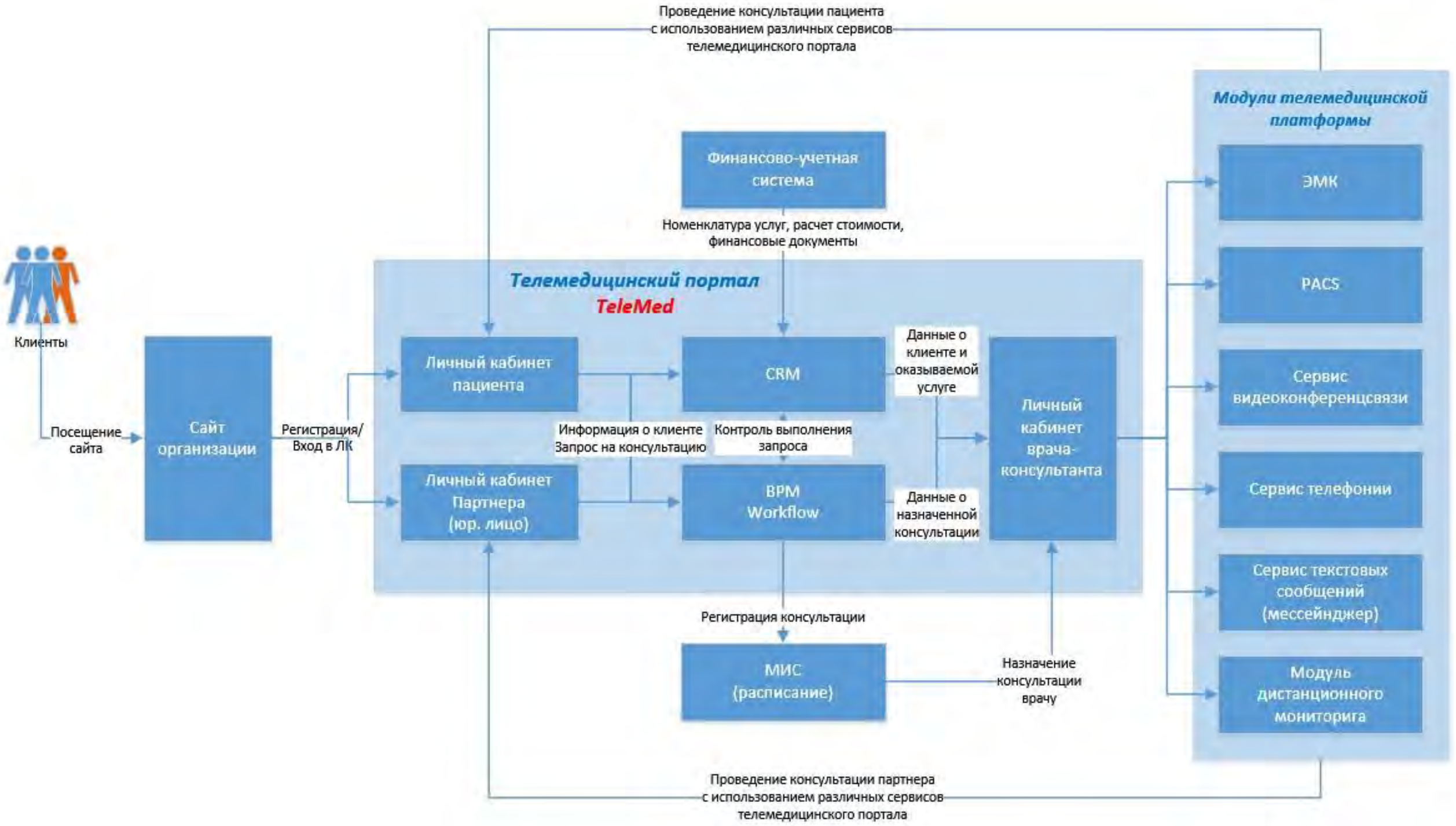
Проведение консультации пациента
с использованием различных сервисов
телемедицинского портала
Модули телемедицинской платформы
Финансово-учетная система
Номенклатура услуг, расчет стоимости, финансовые документы
Клиенты
Телемедицинский портал
TeleMed
Личный кабинет пациента
CRM
Данные о клиенте и оказываемой услуге
Личный кабинет врача-консультанта
Посещение сайта
Сайт организации
Регистрация/
Вход в ЛК
Информация о клиенте
Запрос на консультацию
Контроль выполнения запроса
Личный кабинет Партнера (юр. лицо)
BPM
Workflow
Данные о назначенной консультации
Регистрация консультации
МИС
(расписание)
Назначение консультации врачу
ЭМК
PACS
Сервис видеоконференцсвязи
Сервис телефонии
Сервис текстовых сообщений (мессейнджер)
Модуль дистанционного мониторига
Проведение консультации партнера
с использованием различных сервисов
телемедицинского портала

CoBrain Analytics > Исследования

Исследования | ЛПУ | Журнал

Сохранён

Фильтр | Настроить таблицу | Экспорт в Excel

Найдено: 9

#	Дата проведения	ID МИС	Тип	Доступно группам	Создатель	Владелец
27	15 Июня 2017	Иванов Дмитрий Задиякович (3)	МРТ		Гоша Рамп	Гоша Рамп
26	15 Июня 2017	Иванов Дмитрий Задиякович (3)	МРТ	Общий рак (все больницы)	Гоша Рамп	Гоша Рамп
20	26 Января 2017	Иванов Дмитрий Задиякович (3)	ЭМК	Этаж №3	Галина Ивановна	Галина Ивановна
19	19 Января 2017	65465654	МРТ		Test Test Test	Test Test Test
7	25 Декабря 2016	123	ЭМК	Исследование рака, Этаж №3, авпав пва222, Подъезд №5	Гоша Рамп	Гоша Рамп
6	19 Декабря 2016	Изиний Вереслав Петрович	МРТ	Исследование рака, Альцгеймер	Сергеев Сергей Сергеевич	Сергеев Сергей Сергеевич
5	18 Декабря 2016	abc44	ЭМК	Исследование рака, Альцгеймер, Этаж №3	Галина Ивановна	Сергеев Сергей Сергеевич
3	07 Декабря 2016	342345	ЭМК	авпав пва222, Подъезд №5, Этаж 8	Галина Ивановна	Галина Ивановна
2	01 Декабря 2016	466465	ЭЭГ	Исследование рака, Общий рак (все больницы), авпав пва222, Подъезд №5, Этаж 8	Галина Ивановна	Галина Ивановна

Найдено: 9

CoBrain Analytics > Группы

Исследования | ЛПУ | Журнал

Сохранён

+ Добавить группу | Фильтр | Настроить таблицу | Экспорт в Excel

Найдено: 8

#	Название	ЛПУ
1	Исследование рака	Больница имени Розенбауна
2	Альцгеймер	Поликлиника №168
3	Этаж №3	Больница имени Розенбауна
4	Общий рак (все больницы)	
6	Отделение онко кардиологии	ГКБ №15
7	Подъезд №5	ГКБ №15
8	Этаж 8	ГКБ №15
9	Исследовательская группа №2	ГКБ №15

Найдено: 8

CoBrain Analytics > ЛПУ

Исследования | ЛПУ | Журнал

1 скрыт

+ Добавить ЛПУ | Фильтр | Настроить таблицу | Экспорт в Excel

Найдено: **3**

#	Название	Сотрудников	Исследования	Группы	Актив	Журнал действий
1	Больница имени Розенбауна	1	2	2		1
5	ГКБ №15	6	7	4		76
2	Поликлиника №168	0		1		

Найдено: **3**

CoBrain Analytics > Исследования > Отфильтровано

Исследования | ЛПУ | Журнал действий | Настройки | Выход

Фильтр | Настроить таблицу | Экспорт в Excel

Найдено: 7

Фильтр

Id 0.0 -

Дата проведения -

сегодня, вчера, месяц, прошлый

ID МИС

Анамнез

Диагноз

Назначение

Тип ЭМК (3) МРТ (3) ЭЭГ (1)

Доступно группам Альцгеймер Исследование рака (2) Исследовательская группа №2 Общий рак (все больницы) (2) Отделение онко кардиологии (3) Подъезд №5 (3) Этаж 8 (2) Этаж №3 (2)

Владелец Admin ffgfgh Test Test Test (1) Галина Ивановна (3) Гоша Рамп (3) Модераторов Модератор Модератович Петров Пётр Петрович Сергеев Сергей Сергеевич Технический админ для программистов ФИО

1 удалён

+ Добавить пользователя | Фильтр | Настроить таблицу | Экспорт в Excel | Поиск

Найдено: 9

#	ФИО	Роль	Должность	Email	Группы	ЛПУ	Владелец	Журнал действий	Актив	Исследования
1	Admin	Администратор		admin				83		
18	Test Test Test	Исследователь	Test	systemnik@ya.ru	Исследование рака	ГКБ №15	1	46		1
17	Галина Ивановна	Исследователь	Fsdf	test23@example.com	Альцгеймер, Этаж №3	ГКБ №15	3			4
7	Гоша Рамп	Исследователь		gosha@mail.ru	Исследование рака, Альцгеймер, Этаж №3	ГКБ №15	3			3
3	Модераторов Модератор Модератович	Модератор		moder@mail.ru		ГКБ №15				
11	Петров Пётр Петрович	Исследователь	Врач-педиатор	petr@gkb15.ru		ГКБ №15				
4	Сергеев Сергей Сергеевич	Исследователь		researcher@mail.ru	Исследование рака, Альцгеймер	Больница имени Розенбауна	2			1
2	Технический админ для программистов	Администратор		dev_admin				1		
10	ФИО	Исследователь		Email@mail.ru	Исследование рака, Альцгеймер	ГКБ №15				

Найдено: 9

CoBrain Analytics > Исследования

Исследования

Вход

Вы авторизованы как Мезенцыв Ефрем Ипатиевич (Исследователь)

+ Добавить ЭМК | + Добавить ЭЭГ | + Добавить МРТ | Фильтр | Настроить таблицу | Экспорт в Excel

#		Дата проведения	ID МИС	Тип	Доступно группам	Создатель	Владелец
7		25 Декабря 2016	123	ЭМК	Исследование рака, Этаж №3, Отделение онко кардиологии, Подъезд №5	Гоша Рамп	Гоша Рамп
3		07 Декабря 2016	342345	ЭМК	Отделение онко кардиологии, Подъезд №5, Этаж 8	Галина Ивановна	Галина Ивановна
2		01 Декабря 2016	466465	ЭЭГ	Исследование рака, Общий рак (все больницы), Отделение онко кардиологии, Подъезд №5, Этаж 8	Галина Ивановна	Галина Ивановна

Найдено: **3**

Создал
Галина Ивановна

Владеет
Галина Ивановна

ID МИС
466465

Дата исследования
01 Декабря 2016

Дата создания
09 Декабря 2016 03:53:11

Дата изменения
25 Декабря 2016 12:18:01

Обработка

Обработка 1

Применить обработку

Визуализировать

CoBrain Analytics > Исследования > №2 > Визуализация

Исследования | Мои настройки | Выход

Идёт процесс обработки

100% Complete

Закрыть

Создал
Галина Ивановна

Владеет
Галина Ивановна

Визуализировать

ID МИС
466465

Дата исследования
01 Декабря 2016

Дата создания
09 Декабря 2016 03:53:11

Дата изменения
25 Декабря 2016 12:18:01

Создал
Галина Ивановна

Обработка
Обработка 1

Владеет
Галина Ивановна

ID МИС
466465

Дата исследования
01 Декабря 2016

Дата создания
09 Декабря 2016 03:53:11

Дата изменения
25 Декабря 2016 12:18:01

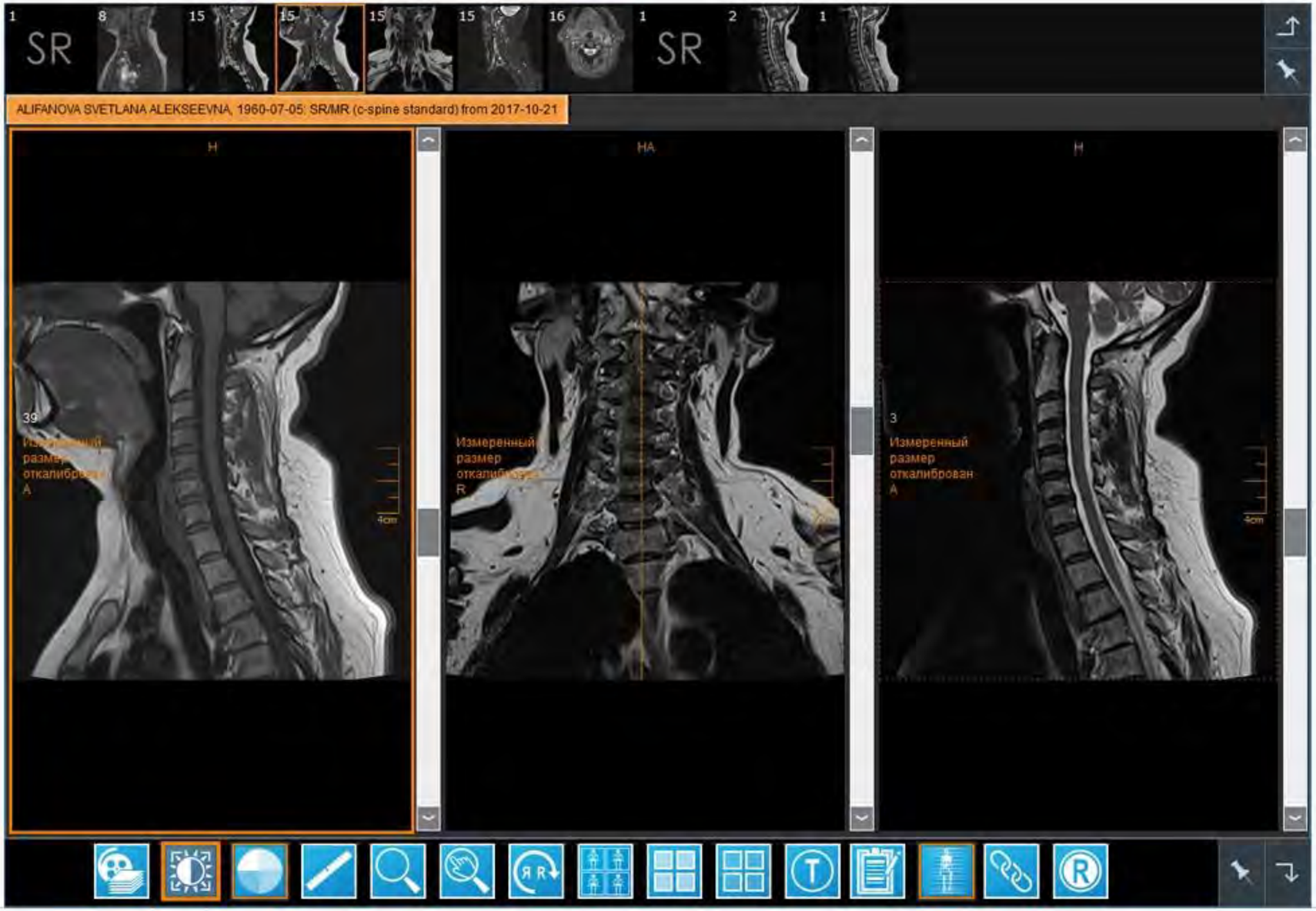

CoBrain Analytics > Исследования > №20

Исследования | ЛПУ | Журнал действий | Настройки | Выход

*Дата проведения 26-01-2017

*ID МИС Иванова Дмитрия Задияковича

Найдено ещё 2 анализа связанных с этим пациентом

*Анамнез

Изменить Вставить Вид Формат Таблица Инструменты

Формат

Menarche — в 13 лет. Menses — безболезненные, продолжительностью 5 дней. Половую жизнь начала в 16 лет. Не замужем. Беременности, роды отрицает.

p

Диагноз

Изменить Вставить Вид Формат Таблица Инструменты

Формат

Диффузный нейродермит (атопический дерматит)

Больная предъявляет жалобы на высыпания на коже лица, сгибательной

поверхности рук, заушной области и шеи, сопровождающиеся сильным

Сохранить и закрыть | Сохранить и продолжить редактировать

*Дата проведения 19-12-2016

*ID МИС Изиний Вереслав Петрович

Файлы

0.5 MB IMG-0001-00...	0.5 MB IMG-0001-00...	0.5 MB IMG-0001-00...	0.5 MB IMG-0001-00...	0.5 MB IM 0...
Удалить	Удалить	Удалить	Удалить	Удалить
0.5 MB IM 0...	0.5 MB IM 0...	0.5 MB IM 0...	0.5 MB IM 0...	0.5 MB IM 0...
Удалить	Удалить	Удалить	Удалить	Удалить
0.5 MB IM 0...	0.5 MB IM 0...	0.5 MB IM 0...	0.5 MB IM 0...	0.5 MB IM 0...
Удалить	Удалить	Удалить	Удалить	Удалить

Сохранить и закрыть | Сохранить и продолжить редактировать

CoBrain Analytics > Исследования > Поделиться историей болезни прорпо

Исследования | ЛПУ | Журнал действий | Настройки | Выход

Поделившись этим исследованием, вы также поделитесь всей историей болезни этого пациента

Для выбранных групп станет доступно это исследование, а также все будущие исследования которые Вы добавите с этим ID МИС (*прорпо*)

- [ ] Исследование рака
- [ ] Альцгеймер
- [ ] Этаж №3
- [ ] Общий рак (все больницы)
- [ ] авпав пва222
- [ ] Подъезд №5
- [ ] Этаж 8
- [ ] вапвап

Сохранить и закрыть | Сохранить и продолжить редактировать

Поддержка принятия решений

Интеграция с системой CoBrain-Аналитика:

- Автоматическое распознавание глиомы на основе гистологических образцов;
- Автоматическое распознавание очагов опухоли на основе снимков МРТ;
- Сегментация очагов гиперинтенсивного белого вещества по многоцентровым выборкам мультимодальных данных;
- Предсказание исхода ишемического инсульта с помощью анализа мультимодальных данных.

smartmed

Skoltech
Сколковский институт науки и технологий

Система управления видео-контентом SmartScreen

smartscreen

http://smartmed.center

Краткое описание

- Система управляет демонстрацией видео-контента на ТВ-панелях, подключенных к сети WAN/LAN
- Не зависит от аппаратной платформы конечных производителей ТВ-панелем. (Технология device-agnostic independence) Может работать с LED панелями любого производителя и с любыми интерфей-сами. (Ограничения есть только в случае необходимости управления панелями)
- Используются медиа плееры на базе ОС Android, что позволяет гибко подходить к стоимости решения и требованиям заказчика
- Медиа плееры могут подключаться как по Wi-Fi, так и к проводным сетям
- Возможна работа через сети мобильных операторов с использованием подключения по 4G LTE. (Требуется уточнение зоны покрытия оператора в месте установки панелей)

Интерфейс сервиса

- Вся работа с системой ведется через web-браузер (Требования к браузеру – система оптимизирована для работы через Google Chrome или любой браузер на базе WebKit Web Browser Engine)
- В интерфейсе возможен вывод всех точек на карте города или региона с фильтрацией по параметрам
- Наиболее полная информация по панелям отображается в списках
- Возможно объединение панелей в группы по назначению контента
- В зависимости от уровня доступа есть функционал управления плейлистами, удаленное управление медиа-плеерами, расширенная статистика работы видео-панелей, ротации видеофайлов, а также log действий каждого авторизованного пользователя системы

http://demo.ony.ru/multiscreen/admin/

SmartMedTS | Администратор сайта Mul...

smartscreen

Экраны 1 | Плейлисты 1 | Видео | Экстренные | Журналы | Настройки | Выход

Город Москва

4 точек

11 экранов

1 активный экран

Журнал действий

Смотреть все

2016-08-02 16:17:15
Admin авторизовался администраторы #1

2016-08-02 13:55:08
Admin авторизовался администраторы #1

2016-08-02 10:56:27
Admin авторизовался администраторы #1

Новые видеофайлы

все 21

ser2 FL 43:50

серия2 FL 01:58

ser1 FL 44:02

серия1 FL 03:21

Требуют утверждения плейлиста

все 3

ГКБ №1 им Н.И.Пирогова Напротив хирурга к1, эт4 напротив хирурга — ЮЗАО

ГКБ №1 им Н.И.Пирогова Огромный к3, кабинет 105 — ЮЗАО

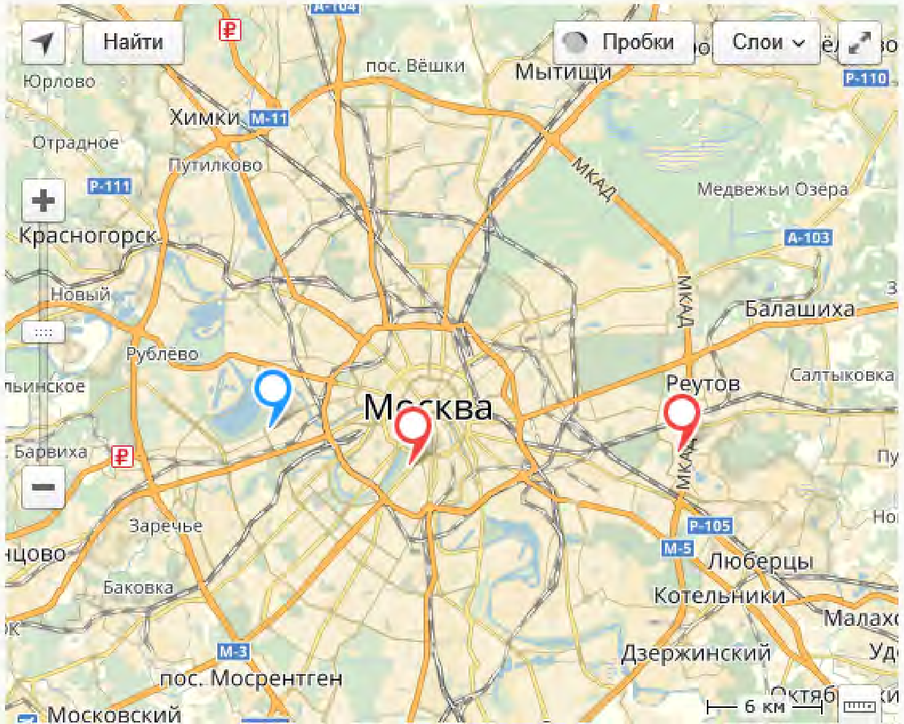

ENG
16:17
02.08.2016

http://demo.ony.ru/multiscreen/admin/

SmartMedTS | Администратор сайта Mul...

smartscreen

Экраны 1 | Плейлисты 1 | Видео | Экстренные | Журналы | Настройки | Выход

Город Москва

4 точек

11 экранов

1 активный экран

Журнал действий

Смотреть все

2016-09-02 10:17:15
Admin авторизовался администраторы #1

2016-09-02 13:55:08
Admin авторизовался администраторы #1

2016-09-02 10:08:27
Admin авторизовался администраторы #1

Новые видеофайлы

все 21

ser2
FL 43:50

серия2
FL 01:58

ser1
FL 44:02

серия1
FL 03:21

Требуют утверждения плейлиста

все 3

ГКБ №1 им Н.И.Пирогова Напротив хирурга к1, эт4 напротив хирурга — ЮЗАО

ГКБ №1 им Н.И.Пирогова Огромный к3, кабинет 105 — ЮЗАО

ГБУЗ «ГКБ № 15 ДЗМ Абырвалг вапвапва ввпарапр — ВАО

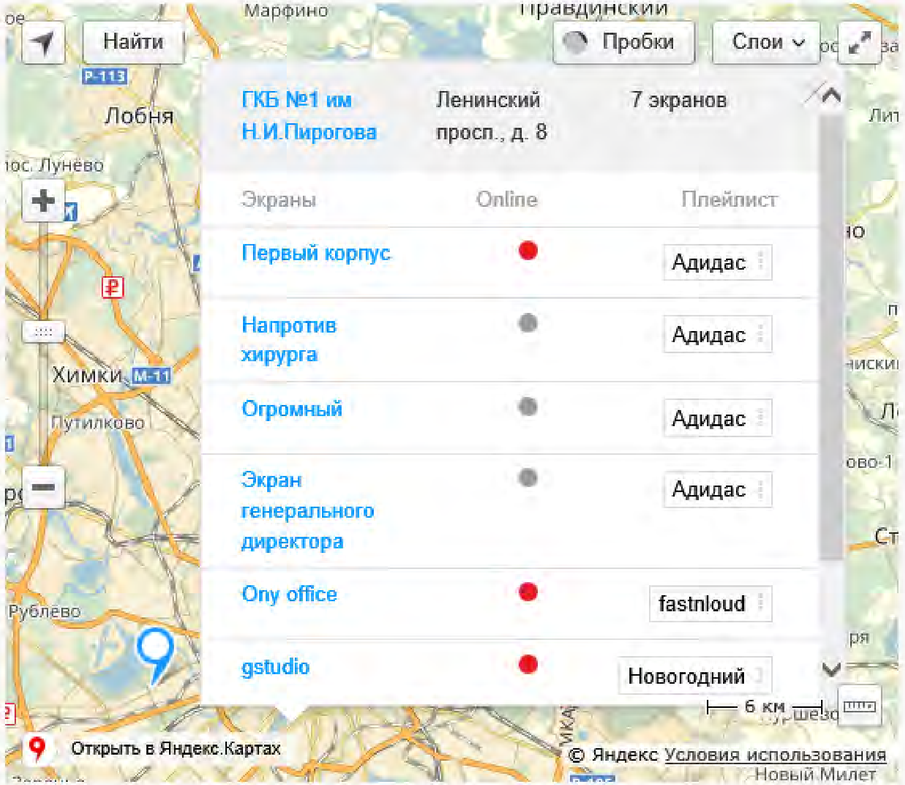

ENG
16:21
02.08.2016

http://demo.ony.ru/multiscreen/admin/?action=hos | SmartMedTS | Администратор сайта Mul...

smartscreen > Экраны

Экраны 1 | Плейлисты 1 | Видео | Экстренные | Журналы | Настройки | Выход

+ Добавить экран | Фильтр | Настроить таблицу | Развернуть всё | Все медучреждения | Новые экраны 1

Найдено: 11

#	☐	Экраны	Название	Город	Округ	Адрес	Тэги	Imei	Плейлист	Следующий	Вкл	Online
1		7 >	ГКБ №1 им Н.И.Пирогова	Москва	ЮЗАО	Ленинский просп., д. 8						
2		3 >	ГБУЗ «ГКБ № 15 ДЗМ	Москва	ВАО	ул. Вешняковская, д.23						
3		1 >	ГКБ № 17 ДЗМ	Москва	ЮЗАО	ул. Волынская, д. 7						

Найдено: 11

Здравствуйте admin. Вы вошли как Администратор

ENG
16:18
02.08.2016

http://demo.ony.ru/multiscreen/admin/?action=hos | SmartMedTS | Администратор сайта Mul...

smartscreen > Экраны > Медучреждения > ГКБ №1 им Н.И.Пи... | Экраны 1 | Плейлисты 1 | Видео | Экстренные | Журналы | Настройки | Выход

*Название: ГКБ №1 им Н.И.Пирогова

*Город: Москва

*Округ: ЮЗАО

*Координаты: 55.72551523085118,37.60409425396725

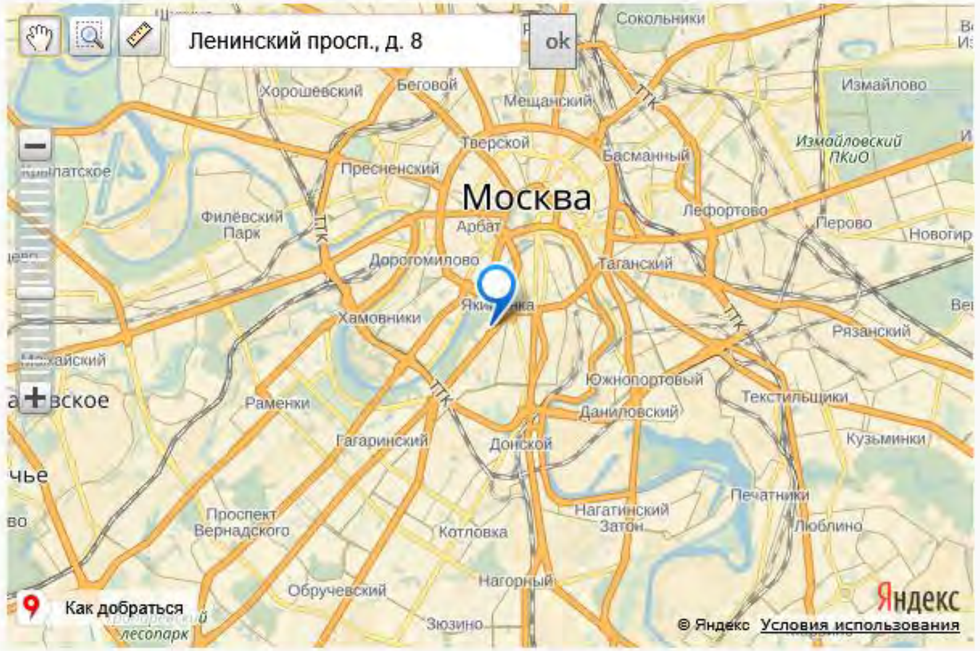

Сохранить и закрыть | Сохранить и продолжить редактировать

*Обязательные поля

ENG
16:19
02.08.2016

http://demo.ony.ru/multiscreen/admin/?action=play | SmartMedTS | Администратор сайта Mul...

smartscreen > Плейлисты > Новогодний

Экраны 1 | Плейлисты 1 | Видео | Экстренные | Журналы | Настройки | Выход

Шнурки — Adidas — 0:29

Лыжи — Adidas — 0:09

Заставка — Advertise — 0:45

Жизнь снеговика — Ony — 1:03

Di.fm — Adidas — 0:32

вапвап — Adidas — 0:28

Немо — Advertise — 0:42

Brocade — Brocade — 1:32

Futjitsu

Cisco

HP_Empower

HPE synergy

Новогодний 16.26Мб 0:03:00

Название	Клиент	Длит-сть
Жизнь снеговика	Ony	0:01:03
Заставка	Advertise	0:00:45
Лыжи	Adidas	0:00:09
Заставка	Advertise	0:00:45
Лыжи	Adidas	0:00:09
Лыжи	Adidas	0:00:09

Сохранить как

Здравствуйте admin. Вы вошли как Администратор

ENG 16:23 02.08.2016

http://demo.ony.ru/multiscreen/admin/?action=play

SmartMedTS | Администратор сайта Mul...

smartscreen > Плейлисты > Новогодний

Экраны 1 | Плейлисты 1 | Видео | Экстренные | Журналы | Настройки | Выход

Выбрано 1 ролик | ДОБАВИТЬ В ПЛЕЙЛИСТ

Шнурки | Лыжи | echo | Di.fm | вапвап | Futjitsu | Cisco | HP_Empower | HPE synergy

Новогодний 16.26Мб 0:03:00

Название	Клиент	Длит-сть
Жизнь снеговика	Ony	0:01:05
Заставка	Advertise	0:02:45
Лыжи	Adidas	0:00:05
Заставка	Advertise	0:00:45
Лыжи	Adidas	0:00:05
Лыжи	Adidas	0:00:05

Сохранить как

Здравствуйте admin. Вы зашли как Администратор

ENG
16:24
02.08.2016

http://demo.ony.ru/multiscreen/admin/?action=vide

SmartMedTS | Администратор сайта Mul...

smartscreen > Видео

Экраны 1 | Плейлисты 1 | Видео | Экстренные | Журналы | Настройки | Выход

+ Добавить видео | Фильтр | Настроить таблицу | Экспорт в Excel

Найдено: 21

#		Превью	Название	Клиент	Время	Статистика	Экстренные сообщения	Добавлено	Актив
10	☐	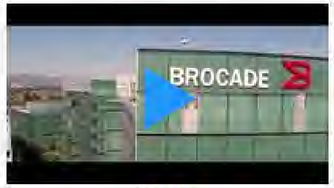 24 Мб	Brocade	Brocade	00:01:32			2016-06-23 13:34:26	
12	☐	12 Мб	Cisco	Cisco	00:00:45	2		2016-06-23 13:35:08	
7	☐	2 Мб	Di.fm	Adidas	00:00:32	38	1	2016-03-08 21:01:24	
11	☐	16 Мб	Futjitsu	Futjitsu	00:00:38			2016-06-23 13:34:58	
14	☐		HPE synergy	HPE	00:01:52			2016-06-23 13:37:12	

ENG
16:25
02.08.2016

http://demo.ony.ru/multiscreen/admin/?action=stat | SmartMedTS | Администратор сайта Mul...

smartscreen > Статистика

Экраны 1 | Плейлисты 1 | Видео | Экстренные | Журналы | Настройки | Выход

- Статистика
- Все события экранов
- Журнал действий

+ Добавить событие | Фильтр | Настроить таблицу | Экспорт в Excel

Найдено: **1909** | 1 | 2 | 9 | ... | 20 | Вперёд →

#	Город	Округ	Медучреждение	Экран	Видео	Клиент	Дата
7011	Москва	ЮЗАО	ГКБ №1 им Н.И.Пирогова	Ony office2	ser1	FL	2016-08-02 15:58:28
7009	Москва	ЮЗАО	ГКБ №1 им Н.И.Пирогова	Ony office2	ser2	FL	2016-08-02 15:14:26
7007	Москва	ЮЗАО	ГКБ №1 им Н.И.Пирогова	Ony office2	ser1	FL	2016-08-02 14:30:36
7005	Москва	ЮЗАО	ГКБ №1 им Н.И.Пирогова	Ony office2	ser2	FL	2016-08-02 13:46:34
7003	Москва	ЮЗАО	ГКБ №1 им Н.И.Пирогова	Ony office2	ser1	FL	2016-08-02 13:02:44
6996	Москва	ЮЗАО	ГКБ №1 им Н.И.Пирогова	Ony office2	ser2	FL	2016-07-30 20:49:35
6994	Москва	ЮЗАО	ГКБ №1 им Н.И.Пирогова	Ony office2	ser1	FL	2016-07-30 20:05:45
6992	Москва	ЮЗАО	ГКБ №1 им Н.И.Пирогова	Ony office2	ser2	FL	2016-07-30 19:21:42
6990	Москва	ЮЗАО	ГКБ №1 им Н.И.Пирогова	Ony office2	ser1	FL	2016-07-30 18:37:52
6988	Москва	ЮЗАО	ГКБ №1 им Н.И.Пирогова	Ony office2	ser2	FL	2016-07-30 17:53:50
6986	Москва	ЮЗАО	ГКБ №1 им Н.И.Пирогова	Ony office2	ser1	FL	2016-07-30 17:10:00
6984	Москва	ЮЗАО	ГКБ №1 им Н.И.Пирогова	Ony office2	ser2	FL	2016-07-30 16:25:58
6982	Москва	ЮЗАО	ГКБ №1 им Н.И.Пирогова	Ony office2	ser1	FL	2016-07-30 15:42:08
6980	Москва	ЮЗАО	ГКБ №1 им Н.И.Пирогова	Ony office2	ser2	FL	2016-07-30 14:58:06
6978	Москва	ЮЗАО	ГКБ №1 им Н.И.Пирогова	Ony office2	ser1	FL	2016-07-30 14:14:16
6976	Москва	ЮЗАО	ГКБ №1 им Н.И.Пирогова	Ony office2	ser2	FL	2016-07-30 13:30:14

ENG
16:27
02.08.2016

http://demo.ony.ru/multiscreen/admin/?action=stat | SmartMedTS | Администратор сайта Mul...

smartscreen > Все события экранов

Экраны 1 | Плейлисты 1 | Видео | Экстренные | Журналы | Настройки | Выход

+ Добавить событие | Фильтр | Настроить таблицу | Экспорт в Excel

Найдено: 4510

1 2 3 4 5 6 7 8 9 ... 46 Вперёд →

Фильтр

Id: 0.0 -

Экран:
- gstudio (1972)
- Ony office (1760)
- Ony office2 (534)
- Абырвалг (5)
- Второй корпус
- Главный холл
- Напротив хирурга
- Никто не знает где этот экран (5)
- Огромный
- Первый корпус (234)
- Экран генерального директора

Медучреждение:
- ГБУЗ «ГКБ № 15 ДЗМ (5)
- ГКБ № 17 ДЗМ (5)
- ГКБ № 51 ДЗМ
- ГКБ №1 им Н.И.Пирогова (4500)

Видео:
- Brocade
- Cisco (2)
- Di.fm (38)
- Futjitsu
- HPE synergy
- HP_Empower (1)
- HP_Enterprise
- Legrand
- Legrand2
- Philips
- Pwc
- ser1 (286)
- ser2 (700)
- вапвап (1)
- Жизнь снеговика (680)
- Заставка (657)
- Лыжи (1306)
- Немо
- серия1
- серия2
- Шнурки (408)

Тип:
- Начало воспроизведения (1982)
- Окончание воспроизведения (1909)
- Обновление ПО (10)
- Включение (247)
- Выключение (87)
- Начало экстренного сообщения (161)
- Окончание экстренного сообщения (76)

Данные:

ENG
16:29
02.08.2016

Мониторинг и администрирование

- Разграничение прав пользователей
- История обновлений
- Статусы экранов по группам, отдельно, по филиалам
- Информация о текущем эфире
- Быстрые навигационные линки на самые важные сервисы
- Отчет по действиям и работе менеджеров в системе
- Резервное копирование плейлистов, таймлайнов и настроек пользователей

ИБ кластер SmartSecurity

Информационные технологии

- Баланс удобства пользования системой и безопасностью;
- Мобильность и доступность информации для пациентов ставят под вопрос безопасность медицинских информационных систем
- Основные дыры: личные кабинеты, и МИСы с внешними пользователями, полное отсутствие, либо плохое администрирование прав доступа персонала

Медицинская техника

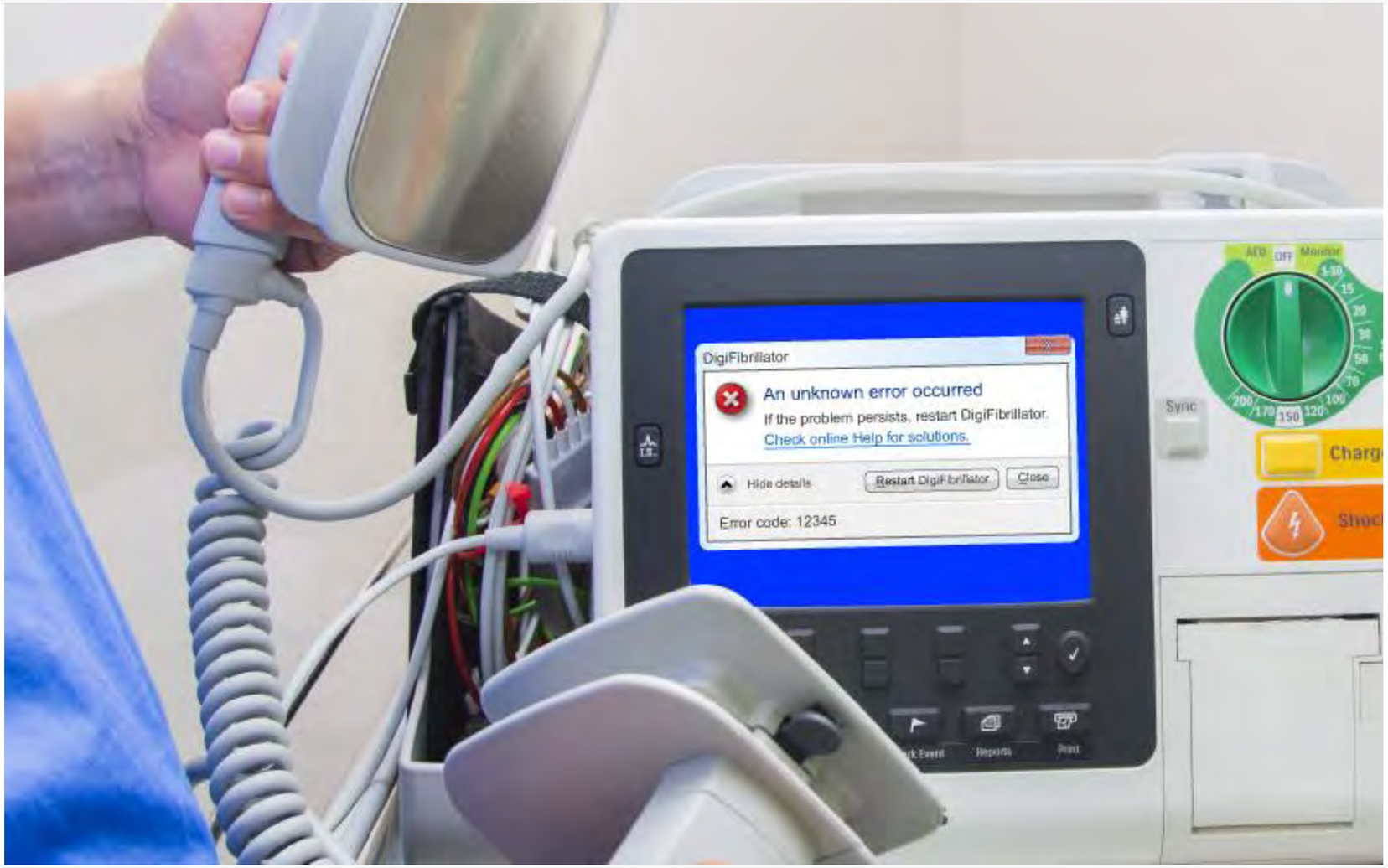

Windows XP не поддерживается корпорацией Microsoft с апреля 2014 г. и до сих пор является основной операционной системой многих медицинских приборов, установленных в клиниках.

ИТ и мед. технология: разное влияние

Критически важно для бизнеса

Критически важно для жизни пациента

Что делать?

- Комплексный подход к безопасности (физическая безопасность + регламенты/процедуры + информационная безопасность;
- Управление мобильными устройствами в сети МО;
- VPN доступ удаленных пользователей;
- Сегментация сети МО;
- Мониторинг атак и угроз;
- Мониторинг уязвимостей медицинской техники;
- Включение мед. техники в стратегию и процедуры ИБ;
- Обучение персонала политикам ИБ.

О компании СмартМед

О компании СмартМед

Цель компании:
обеспечить медикам доступ к современным ИТ технологиям, улучшить и повысить эффективность лечебного процесса

Направления:
- Телемедицина
- PACS
- Трекинг мед. инструментов
- Интегрированные операционные
- Инф. безопасность

Спасибо за внимание!